INFOVERANSTALTUNG
ENERGIELOTSE

Wie kann ich Energiekosten sparen?
Wie kann ich mein Haus sanieren?
Wie kann ich zukünftig heizen?
Welche Zuschüsse sind möglich?
Wo bekomme ich Expertenhilfe?

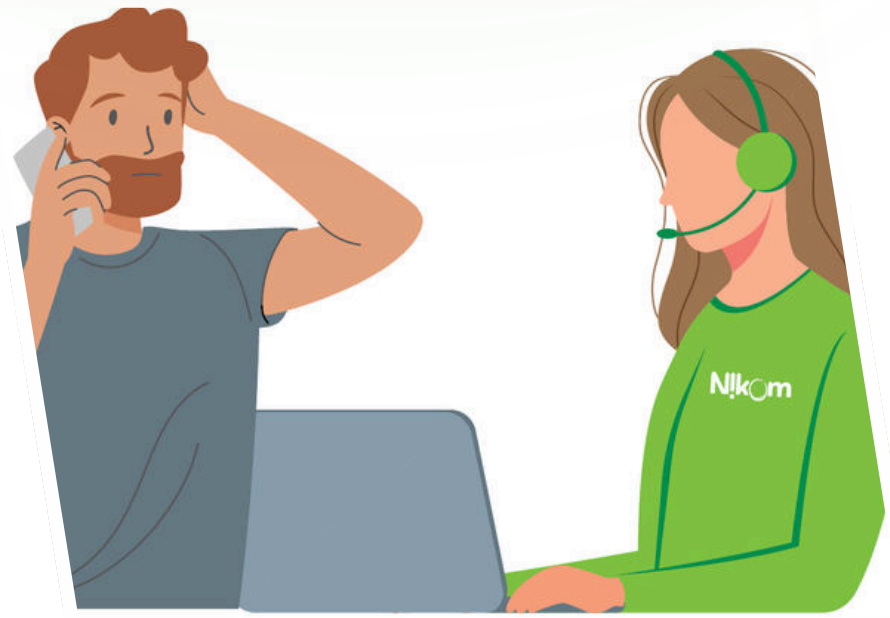

Wann?
26.11.2026, 19:00 Uhr
im Bürgersaal Böbingen

Was?
Impulse rund um Ihre Wärme und Energieversorgung

FÜR DIE BÜRGER:INNEN DER GEMEINDEN **BÖBINGEN** UND **MÖGGLINGEN!**